

GEOD. ZNIE

VÝKAZ DOSAVADNÍHO A NOVÉHO STAVU ÚDAJŮ KATASTRU NEMOVITOSTÍ															
Dosavadní stav				Nový stav											
Označení pozemku parc. číslem	Výměra parcely		Druh pozemku Způsob využití	Označení pozemku parc. číslem	Výměra parcely		Druh pozemku Způsob využití	Typ stavby Způsob využití	Zpús. určení výměr	Porovnání se stavem evidence právních vztahů					
	ha	m ²			ha	m ²				Díl přechází z pozemku označeného v katastru nemovitostí	dřívější poz. evidenci	Číslo listu vlastnictví	Výměra dílu ha m ²		Označení dílu
220/7	90	14	ostat. pl. jiná plocha	220/7	3	59	ostat. pl. jiná plocha		2	220/7		10001	3	59	
				220/17	84	14				220/7		10001	84	14	
				220/18	2	41				220/7		10001	2	41	
	90	14			90	14									

Výkaz údajů o bonitovaných půdně ekologických jednotkách (BPEJ) k parcelám nového stavu											
Parcelní číslo podle katastru nemovitostí		Kód BPEJ	Výměra		BPEJ na dílu parcely	Parcelní číslo podle katastru nemovitostí		Kód BPEJ	Výměra		BPEJ na dílu parcely
zjednodušené evidence	ha		m ²	ha		m ²	zjednodušené evidence		ha	m ²	
nebonitováno											

Seznam souřadnic (S-JTSK)

Číslo bodu	Souřadnice pro zápis do KN		Kód kv.	Poznámka
Y	X			
141-10	608263.99	1010153.33	3	kam.mezník
141-12	608271.90	1010099.56	3	kolík
141-33	608192.06	1010213.05	3	kolík
141-34	608248.10	1010228.80	3	kolík
480-6	608206.49	1010078.11	3	sloupek
480-7	608273.73	1010082.91	3	zn.barvou na plotě
495-10	608202.82	1010112.47	3	um.mezník pův.
1	608273.14	1010088.30	3	um.mezník
2	608205.93	1010083.31	3	um.mezník
3	608192.24	1010211.41	3	um.mezník
4	608249.86	1010220.43	3	um.mezník

GEOMETRICKÝ PLÁN pro rozdělení pozemku	Geometrický plán ověřil úředně oprávněný zeměměřický inženýr:		Stejnopis ověřil úředně oprávněný zeměměřický inženýr:		
	Jméno, příjmení: Ing. Tomáš Jansa		Jméno, příjmení:		
	Číslo položky seznamu úředně oprávněných zeměměřických inženýrů: 369/95		Číslo položky seznamu úředně oprávněných zeměměřických inženýrů:		
	Dne: 24. dubna 2024 Číslo: 81/2024		Dne: 29. dubna 2024 Číslo: 77/2024		
Náležitostmi a přesností odpovídá právním předpisům.		Tento stejnopis odpovídá geometrickému plánu v elektronické podobě uloženému v dokumentaci katastrálního úřadu.			
Vyhotovitel: Geodézie Náchod s.r.o. Březinova 2005 547 01 Náchod		Katastrální úřad souhlasí s očíslováním parcel. Jiří Klimeš KÚ pro Královéhradecký kraj KP Náchod PGP-451/2024-605 2024.04.26 13:20:36 +02'00'		Ověření stejnopisu geometrického plánu v listinné podobě.	
Číslo plánu: 805-57/2024					
Okres: Náchod					
Obec: Police nad Metují					
Kat. území: Velká Ledhuje					
Mapový list: Broumov 3-5/21					
Dosavadním vlastníkům pozemků byla poskytnuta možnost seznámit se v terénu s průběhem navrhovaných nových hranic, které byly označeny předepsaným způsobem: Viz seznam souřadnic					

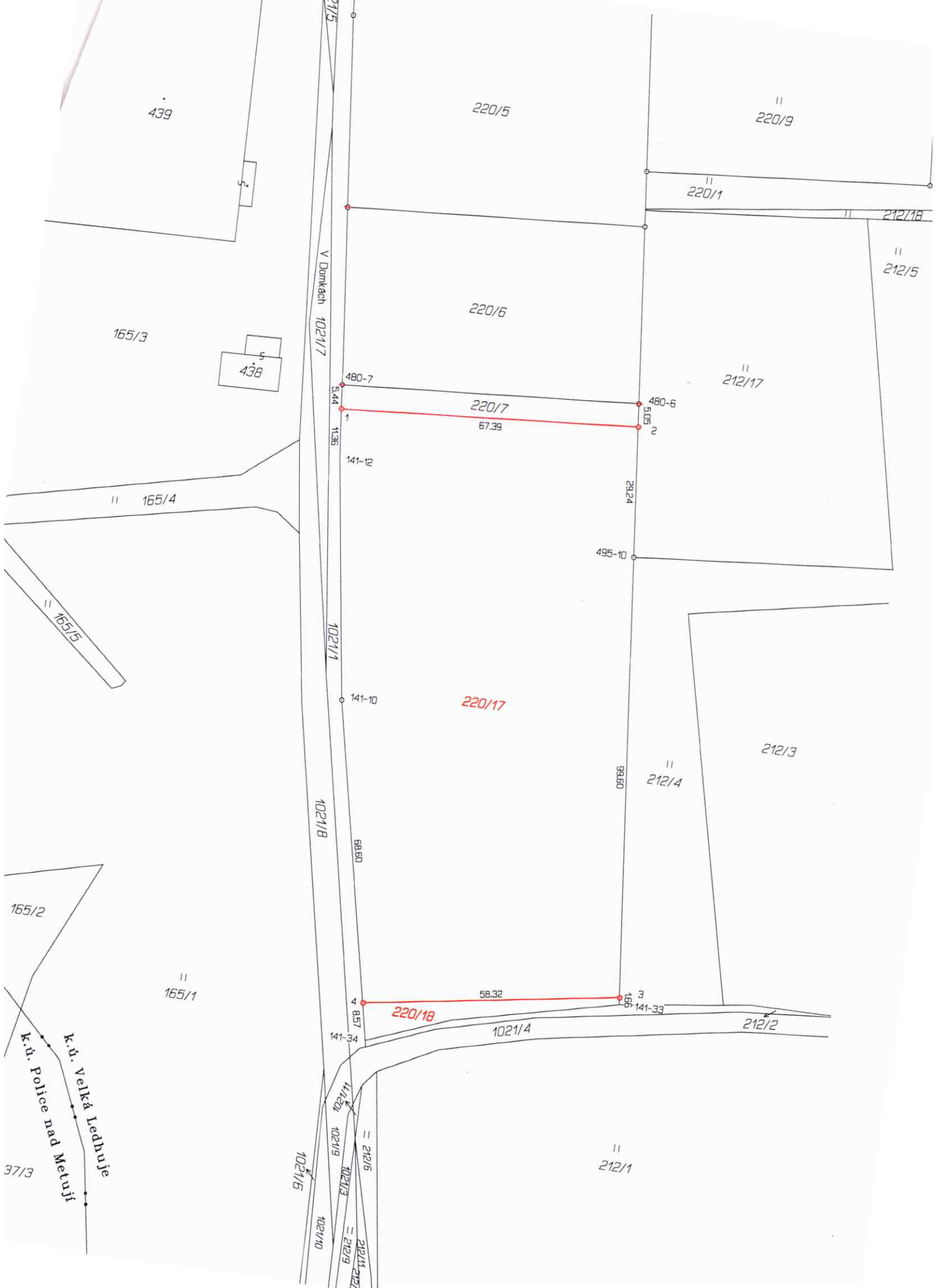

439

220/5

||
220/9

||
220/1

||
212/18

||
212/5

165/3

438

220/6

||
212/17

480-7

480-6

220/7

67.39

5.44

5.05

1

2

1.36

141-12

29.24

|| 165/4

495-10

|| 165/5

220/17

141-10

212/3

||
212/4

1021/8

99.60

68.60

165/2

||
165/1

220/18

58.32

4

3

141-34

1021/4

212/2

1021/6

||
212/1

11.20

1021/9

1021/3

1021/10

1021/5

212/11

212/12

212/9

37/3

k.ú. Police nad Metují
k.ú. Velká Ledhůjka